

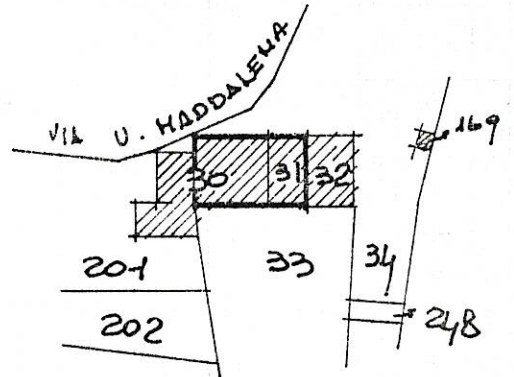

Planimetria di u.i.u. in Comune di LAZZATE via GENOVA civ. 10



**PIANO TERRA**

ESTRATTO MAPPA  
FG. 15 MAPP. 30-31  
SC. 1:1000

MAPP. 34

PROPR. DI  
TERZI - mapp. 30

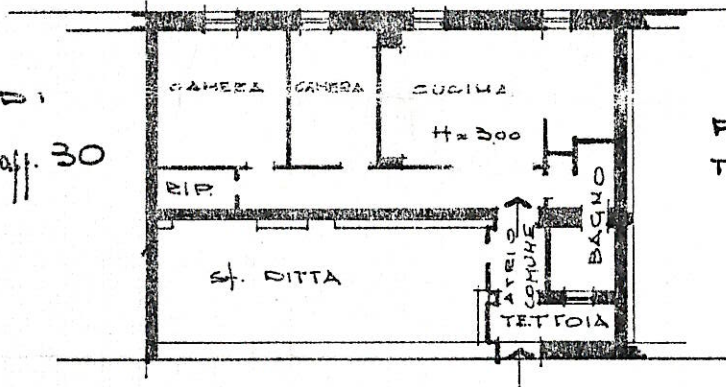

PROPR. DI  
TERZI - mapp. 32

CORTE COMUNE  
MAPP. 33

**PORZ A**

124050 03 AGO. 1993



SCALA DI 1:200

Dichiarazione di N.C.   
Denuncia di variazione

Compilata dal INGEGNERE  
(Titolo, cognome e nome)  
MAURI ANGELO

RISERVATO ALL'UFFICIO

Identificativi catastali  
F. 15  
n. 30 sub. 501  
31 501

Iscritto all'albo de INGEGNERI  
della provincia di MILANO n. 13225  
data LUG. 93 Firma Mauri Angelo